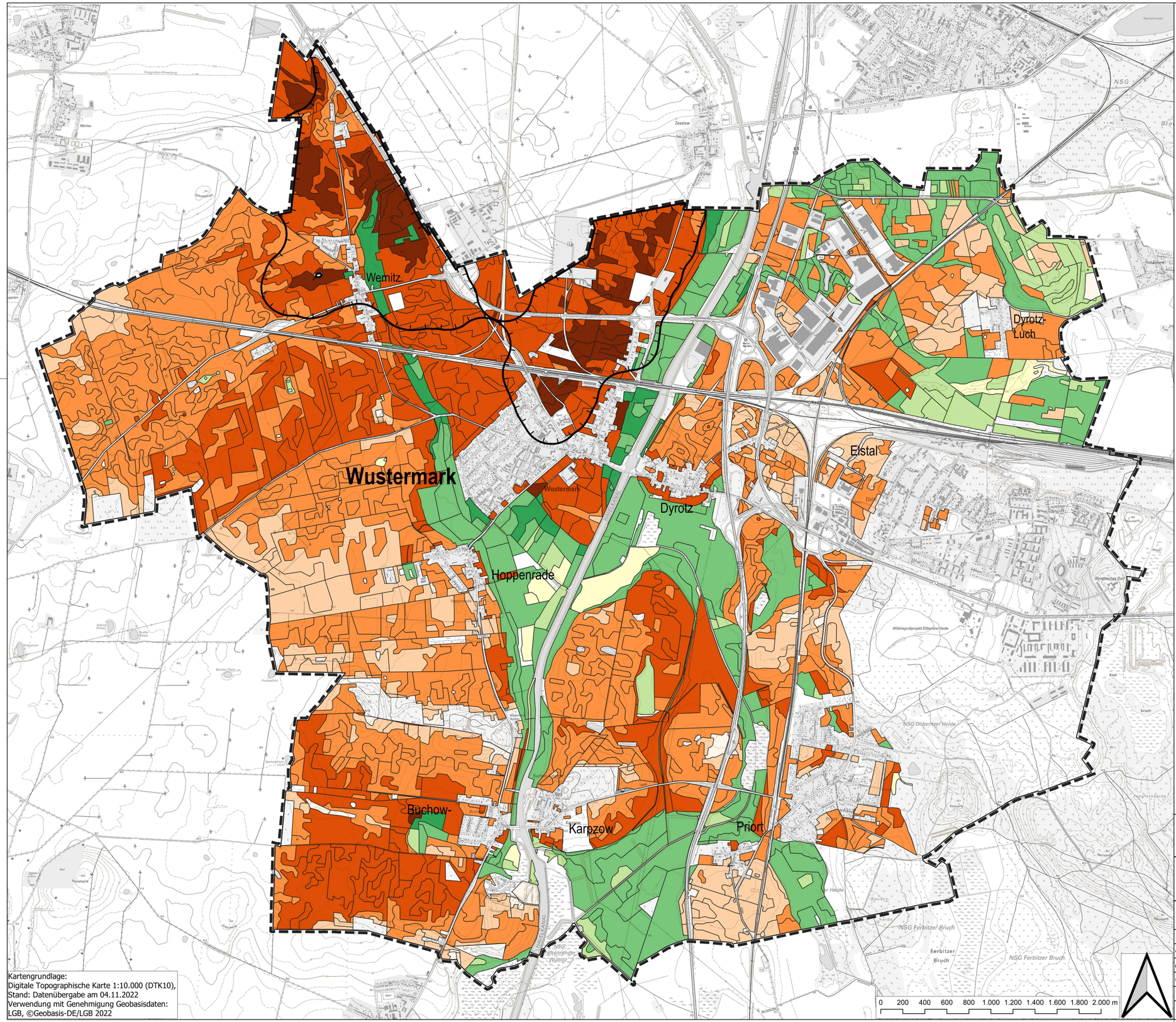

Kartengrundlage:
Digitale Topographische Karte 1:10.000 (DTK10),
Stand: Datenübergabe am 04.11.2022
Verwendung mit Genehmigung Geobasisdaten:
LGB, ©Geobasis-DE/LGB 2022

Karte 2: Bodenschätzung

Ackerzahlen

- sehr gering (8-20)
- gering (21-30)
- mittel (31-45)
- hoch (46-60)
- sehr hoch (61-79)

Grünlandzahlen

- sehr gering (8-20)
- gering (21-30)
- mittel (31-45)
- hoch (46-60)
- sehr hoch (61-61)

Nachrichtliche Darstellung

- Schwarzerden

Quellenangaben s. Bericht Kap. 8

Auftraggeber
Gemeinde Wustermark
Hoppenrader Allee 1
D-14641 Wustermark

Auftragnehmer
ifs. GmbH
Institut für Freiraum und Siedlungsentwicklung
Großenhainer Str. 15
D-01097 Dresden

Lagebezug:	ETRS89 Zone 33	**Höhenbezug:**	DHHN2016
Landkreis:	Havelland	**Gemeinde:**	Wustermark
Gemarkung:	diverse	**Flurstück:**	diverse

	Datum	Name	Unterschrift
Gezei.	13.03.23	Bemmerer	
Bearb.	13.03.23	Bemmerer	
Gepr.	13.03.23	Dr.Schmidt	

Landschaftsplan
der Gemeinde Wustermark

Karte 2: Bodenschätzung

Auftragsnr.: 21-14	**Plan-Nr.:** Karte 2	**Maßstab** (m, cm) 1:20.000	**Blatt** 1
Phase: Entwurf	**Ers. f.:**		