

1. Änderungen im Reinigungsverzeichnis zur Straßenreinigung / dem Winterdienst in Buchow-Karpzow

- 1.1 Im Zuge der Verschiebung der innerörtlichen Gemeindegrenze auf der Potsdamer Landstraße, parallel zum OD-Stein, wird das Reinigungsverzeichnis um einen Straßenabschnitt erweitert (Ortsausgang Richtung Falkenrehde bis Alter Knoblaucher Weg). Die Örtlichkeit endet nicht mehr mit dem Alten Knoblaucher Weg sondern mit dem Flurstück 3_11/2 der Potsdamer Landstraße 9.

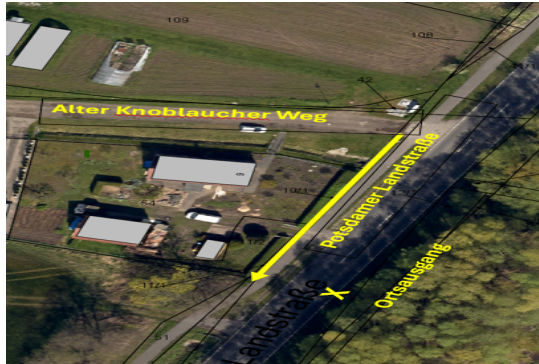

- 1.2 Der erneuerte Geh/Radweg westlich der Potsdamer Landstraße wird im Sinne der Verkehrssicherung mit der Winterdienstleistung im Abschnitt Ortsausgang Richtung Falkenrede bis zur Sonnenallee erweitert. Die Sommerreinigung des Geh/Radweges



2. Änderungen im Reinigungsverzeichnis zur Straßenreinigung / dem Winterdienst in Dyrotz

- 2.1 Die Ausführung der Sommerreinigung sowie des Winterdienstes auf dem Geh/Radweg entlang der Berliner Allee, Südseite, Abschnitt Ortseingang Dyrotz bis zur Havelkanalbrücke wird im Reinigungsverzeichnis nachträglich gekennzeichnet wobei die Ausführung seither stattfand.



3. **Änderungen im Reinigungsverzeichnis zur Straßenreinigung / dem Winterdienst in Dyrotz-Luch**

- 3.1 Einzelne Straßenabschnitte wurden formal falsch benannt und werden korrigiert. Der Winterdienst auf dem Dyrotzer Weg wird aufgrund der Erweiterung der baulichen Nutzung der anliegenden Flächen vom Beginn der gewerblichen Bebauung bis zum Bahnübergang erweitert.

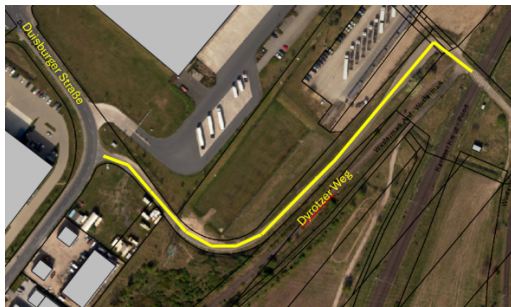

4. **Änderungen im Reinigungsverzeichnis zur Straßenreinigung / dem Winterdienst in Elstal**

- 4.1 Im Zuge der Gehwegerweiterung östlich der Bahnhofstraße, Abschnitt Rosa-Luxemburg-Allee bis Zum Hakenberg, werden hier der Winterdienst und die Sommerreinigung auf dem Gehweg eingeführt.



- 4.2 Die Ausführung der Sommerreinigung auf dem Gehweg sowie die Pflege der Randstreifen in der Breiten Straße, Abschnitt Rosa-Luxemburg-Allee bis Puschkinstraße wird im Reinigungsverzeichnis nachträglich gekennzeichnet wobei die Ausführung seither stattfand.



- 4.3 Die Straßenreinigung in der Breiten Straße, im Abschnitt Zufahrt Garagenkomplex E.-Thälmann-Platz Süd bis zur Friedhofstraße, wird aufgrund der Belaubung strategisch erweitert.



- 4.4 Der Winterdienst wird in der Breiten Straße, Abschnitt Zufahrt E.-Thälmann-Platz Süd bis Zufahrt Garagenkomplex E.-Thälmann-Platz Nord wird im Reinigungsverzeichnis nachträglich gekennzeichnet wobei die Ausführung seither stattfand.



- 4.5 Der Winterdienst wird auf dem Ferbitzer Weg, Abschnitt Tunnelausgang bis Abzweig Ferbitzer Weg Südost weiterführend bis zur Wegeverbindung Ferbitzer Weg Kirschblütenweg, im Reinigungsverzeichnis nachträglich gekennzeichnet wobei die Ausführung seither stattfand. Gleiches wird für die Wegeverbindung Ferbitzer Weg Kirschblütenweg umgesetzt.



- 4.6 Der Winterdienst auf dem Gehweg am Karl-Liebke-Platz, Abschnitt Gartenstraße bis Schulstraße, wird nicht umgesetzt da hier die Dienstleistung bereits durch die ansässigen Eigentümer beauftragt ist.



- 4.7 Der Winterdienst auf dem Geh/Radweg in der Nauener Straße, Abschnitt Auffahrt B5 bis Alter Spandauer Weg wird auf den Anlieger übertragen und ist zumutbar.



- 4.8 Der Winterdienst auf dem Gehweg am Radelandberg, Abschnitt Beginn Stichstraße Radelandberg 2a-6c bis Rosa-Luxemburg-Allee wird im Reinigungsverzeichnis nachträglich gekennzeichnet wobei die Ausführung seither stattfand. Gleiches gilt für den Gehweg südlich der Rosa-Luxemburg-Allee, Abschnitt Scharnhorststraße bis Bahnhofstraße

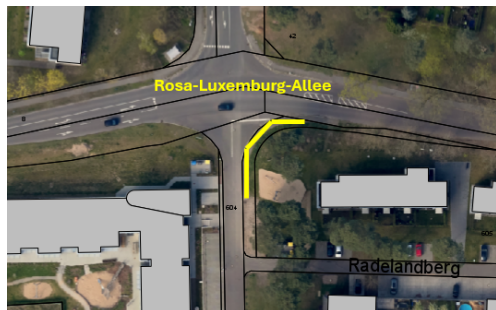

- 4.9 Der Abschnitt der Rosa-Luxemburg-Allee von der Hauptstraße bis Unter den Kiefern wird um einen weiteren Abschnitt mit der Heiderchenallee geteilt und im Verzeichnis erweitert.



- 4.10 Der Winterdienst in der Wegeverbindung von der Schulstraße bis zur Lindenstraße wird im Reinigungsverzeichnis nachträglich gekennzeichnet wobei die Ausführung seither stattfand.



- 4.11 Der Winterdienst auf dem Gehweg Zum Hakenberg, Abschnitt Scharnhorststraße bis Bahnhofstraße, Südseite, wird im Reinigungsverzeichnis nachträglich gekennzeichnet wobei die Ausführung seither stattfand.



- 4.12 Der Winterdienst auf dem Gehweg der Heidelerchenallee, zwischen Hauptstraße und Eidechsenweg wird formal auf die richtige Himmelsrichtung, der Nordseite korrigiert.



- 4.13 Die Sommerreinigung auf den Gehwegen der Straße „Zum Olympischen Dorf“ wird im Rahmen der Zumutbarkeit und aufgrund der verhältnismäßig sauberen Gehwegverhältnisse beidseitig auf die Anlieger übertragen.



5. Änderungen im RV zur Straßenreinigung / dem Winterdienst in Hoppenrade

- 5.1 Die Sommerreinigung sowie der Winterdienst auf dem Gehweg in der Potsdamer Alle, Abschnitt Wernitzer Weg bis Abzweig Stiche Potsdamer Straße, entfallen im Zuge der baulichen Veränderung der Seitenstreifen auf befestigte Seitenstreifen mit Rasengittersteinen



- 5.2 Der Abschnitt Potsdamer Straße Rastplatz Ortsmitte wird umbenannt in Potsdamer Straße wobei die Straßenreinigung auf der Fahrbahn mit der Gemeinde Gekennzeichnet wird und die Dienstleistung seither ausgeführt wurde. Der Rastplatz selber ist kein selbstständiges Flurstück im Sinne eines Wohnbaugrundstücks, sondern ist Bestandteil der Straßenverkehrsfläche.



6. Änderungen im RV zur Straßenreinigung / dem Winterdienst in Priort

- 6.1 Der Abschnitt der Busumfahrt Am Upstall von der Einmündung Buswendestelle bis zur Chaussee wird im Reinigungsverzeichnis nachträglich mit der Sommerreinigung der Fahrbahn gekennzeichnet wobei die Ausführung seither stattfand.



7. Änderungen im RV zur Straßenreinigung / dem Winterdienst in Wernitz

- 7.1 Die Sommerreinigung auf dem Gehweg nördlich des Markauer Weges, Abschnitt Dorfstraße bis Am Markauer Weg wird im Reinigungsverzeichnis nachträglich gekennzeichnet wobei die Ausführung seither stattfand.



8. Änderungen im RV zur Straßenreinigung / dem Winterdienst in Wustermark

- 8.1 Der Winterdienst auf der Fahrbahn im Amselweg im Abschnitt Meisenweg bis Hoppenrader Allee wird eingestellt und im Sinne des Zumutbaren auf die Anlieger übertragen.



- 8.2 Aufgrund der Fußgängerrelevanz und zur Sicherung der Verkehrssicherheit für Rettungsfahrzeuge wird der Winterdienst auf der Fahrbahn der Meisengasse, Abschnitt Amselweg bis Brandenburger Straße erweitert.



- 8.3 Die Sommerreinigung für den Radweg/Rampe von der L204 bis runter zum Wendehammer An der Ziegelei wird im Reinigungsverzeichnis nachträglich gekennzeichnet wobei die Ausführung seither stattfand.



- 8.4 Die Sommerreinigung auf dem Geh/Radweg südlich der Berliner Straße von der Havelkanalbrücke bis zur Potsdamer Allee wird im Reinigungsverzeichnis nachträglich gekennzeichnet wobei die Ausführung seither stattfand.



- 8.5 Die Sommerreinigung auf dem Geh/Radweg der Friedrich-Rumpf-Straße beidseitig, von der Berliner Straße bis zur Zeestower Straße wird im Reinigungsverzeichnis nachträglich gekennzeichnet wobei die Ausführung seither stattfand.



- 8.6 Der Winterdienst auf dem Geh/Radweg in der Hamburger Straße, Abschnitt Potsdamer Allee bis Hoppenrader Allee wird aufgrund der Schulwegsicherung beidseitig ergänzt.



- 8.7 Die Sommerreinigung auf der Fahrbahn, welche auch Geh/Radweg ist, in der Hamburger Straße, Abschnitt Ortsausgang Wustermark bis zum Uferweg wird im Sinne der Zumutbarkeit auf den Anlieger übertragen. Der Winterdienst wird hier auf dem Gehweg definiert.



- 8.8 Die Kennzeichnung des Winterdienstes auf dem Gehweg der Hamburger Straße, Abschnitt Birkenstraße bis Ende Wendeschleife wird formal korrigiert da es hier keinen Gehweg gibt und der Winterdienst auf der Fahrbahn gekennzeichnet wird.



- 8.9 Der Winterdienst auf dem Gehweg der Hauptallee, Abschnitt Wiesenweg bis Zaunkönig wird im Reinigungsverzeichnis nachträglich gekennzeichnet wobei die Ausführung seither stattfand.



- 8.10 Die Kennzeichnung der Sommerreinigung auf dem Verbindungsweg zwischen der Friedrich-Rumpf-Straße und der Ladestraße wird entfernt da keine stattfindet. Wiederum wird die Mahd der Randstreifen ausgeführt und in diesem Zug geht eine Sommerreinigung einher.



- 8.11 Die Sommerreinigung wird auf der Fahrbahn im Mühlenweg, Abschnitt Berliner Straße bis An der Schule, aufgrund der Verkehrslage mit den parkenden Autos sowie den vergleichsweise sauberen Straßenverhältnissen eingestellt und auf den Anlieger übertragen.



- 8.12 Der Winterdienst auf der Fahrbahn in der Rostocker Straße, Abschnitt (Vorwegweiser) vor L202 bis zur L202 wird im Reinigungsverzeichnis nachträglich gekennzeichnet wobei die Ausführung seit der Übernahme der Baulast stattfand.

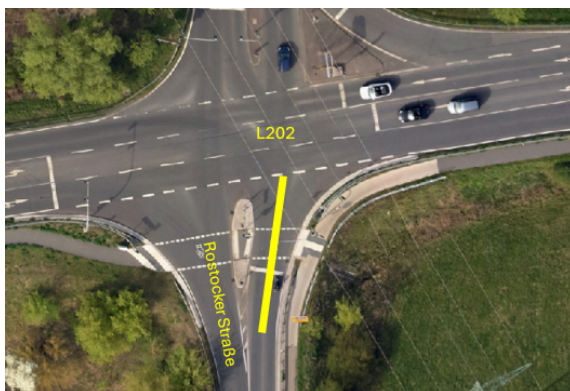

- 8.13 Der Winterdienst auf dem Gehweg der Stieglitzgasse, Abschnitt Wiesenweg bis Zaunkönigweg wird im Reinigungsverzeichnis nachträglich gekennzeichnet wobei die Ausführung seither stattfand.



- 8.14 Die Sommerreinigung sowie der Winterdienst auf dem Geh/Radweg südlich und östlich der Zeestower Straße, Abschnitt Friedrich-Rumpf-Straße bis Zeestower Chaussee wird im Reinigungsverzeichnis nachträglich gekennzeichnet wobei die Ausführung seither stattfand.



- 8.15 Der Winterdienst auf dem Gehweg am Kreisverkehr in der Potsdamer Allee, Abschnitt Mühlenweg bis Berliner Straße wird seither von der Gemeinde ausgeführt und nachträglich im Reinigungsverzeichnis gekennzeichnet



