

## ANSICHT VON NORDEN

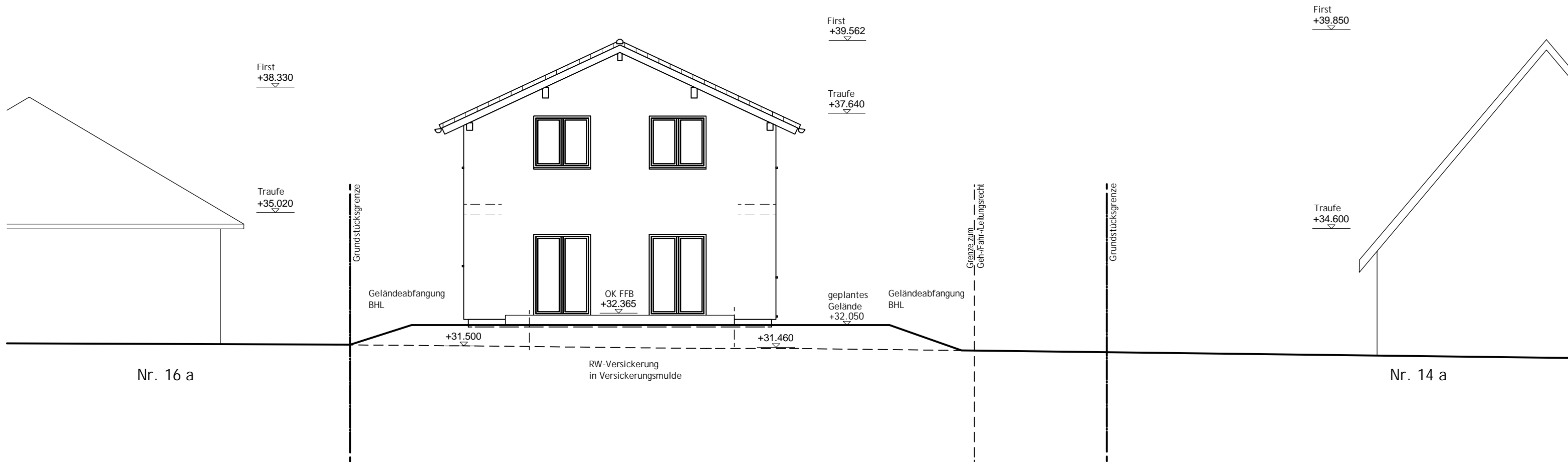

## ANSICHT VON WESTEN

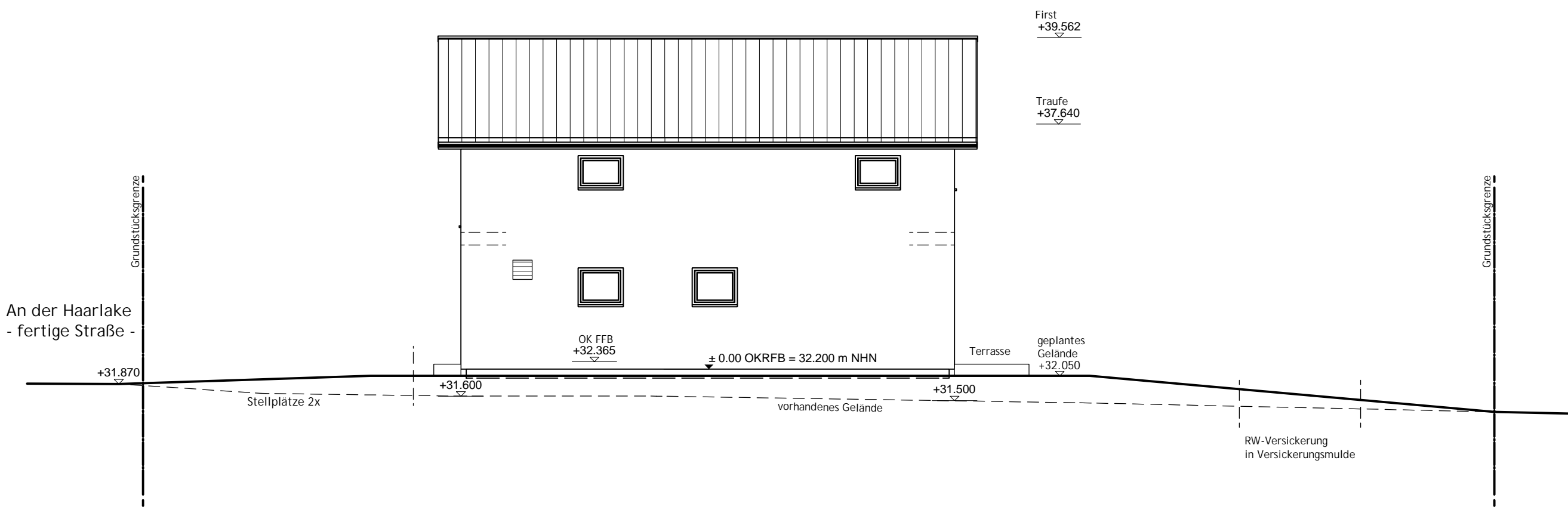

## ANSICHT VON SÜDEN

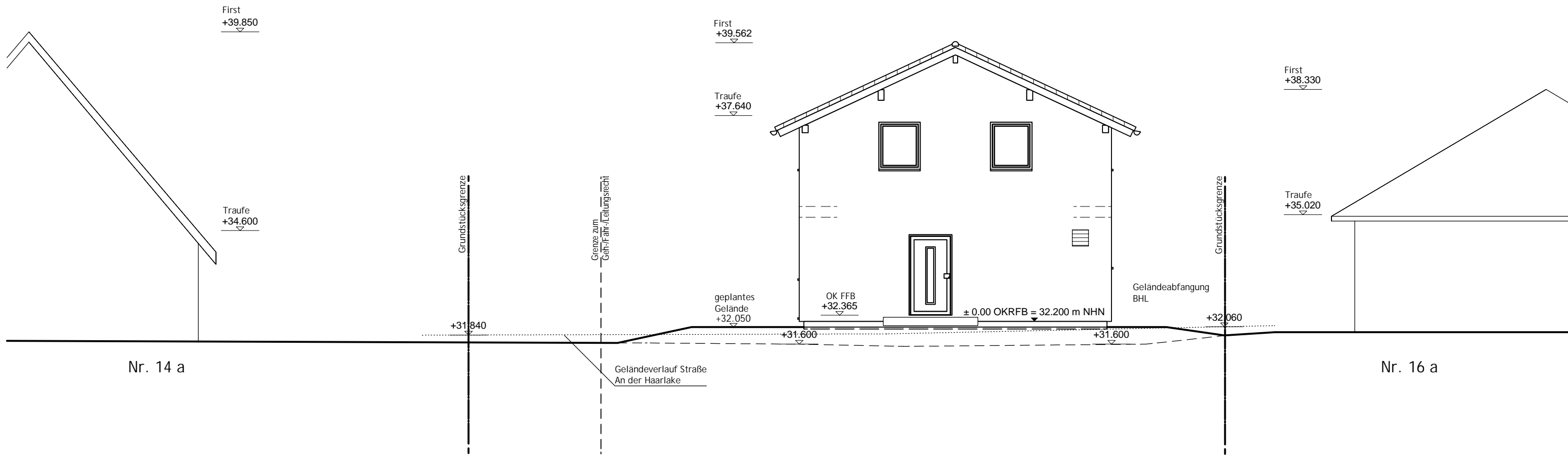

## ANSICHT VON OSTEN - Straßenansicht -

LEGENDE			

**Dieser Plan dient der Genehmigungsplanung und berechtigt nicht zum Baubeginn!  
Die Ausführungspläne folgen nach dem Erhalt der Baugenehmigung der Bauaufsichtsbehörde!**

Die Katastergrenzen wurden dem digitalen Auszug des Vermessers bzw. Liegenschaftskatasters entnommen. Für die Lage und Genauigkeit wird durch den Entwurfsverfasser keine Haftung übernommen.  
Die NHN-Höhen wurden dem Kanalplan entnommen. Bezugspunkt für die Höhenlage der geplanten Gebäude ist die tatsächliche Höhe des Kanaldeckels.  
Die Planung und Ausführung einer Geländegestaltung in Verbindung mit einer Hangsicherung bzw. einer Sicherung vor Oberflächenwasser sind nicht im Leistungsumfang von FingerHaus enthalten.  
Vor Ausschachten der Baugrube ist der Kanal freizulegen und die Kanaltiefe zu überprüfen.  
Fundamentplattenausführung gemäß Ergebnis Bodengutachten

Diese Zeichnung nebst Unterlagen ist Eigentum der Firma FingerHaus GmbH und darf ohne unsere Zustimmung weder vervielfältigt noch unbefugten Dritten zugänglich gemacht werden.  
Maßänderungen aufgrund technischer Änderungen vorbehalten.

## LAGEPLAN MIT HÖHEN

M 1:500

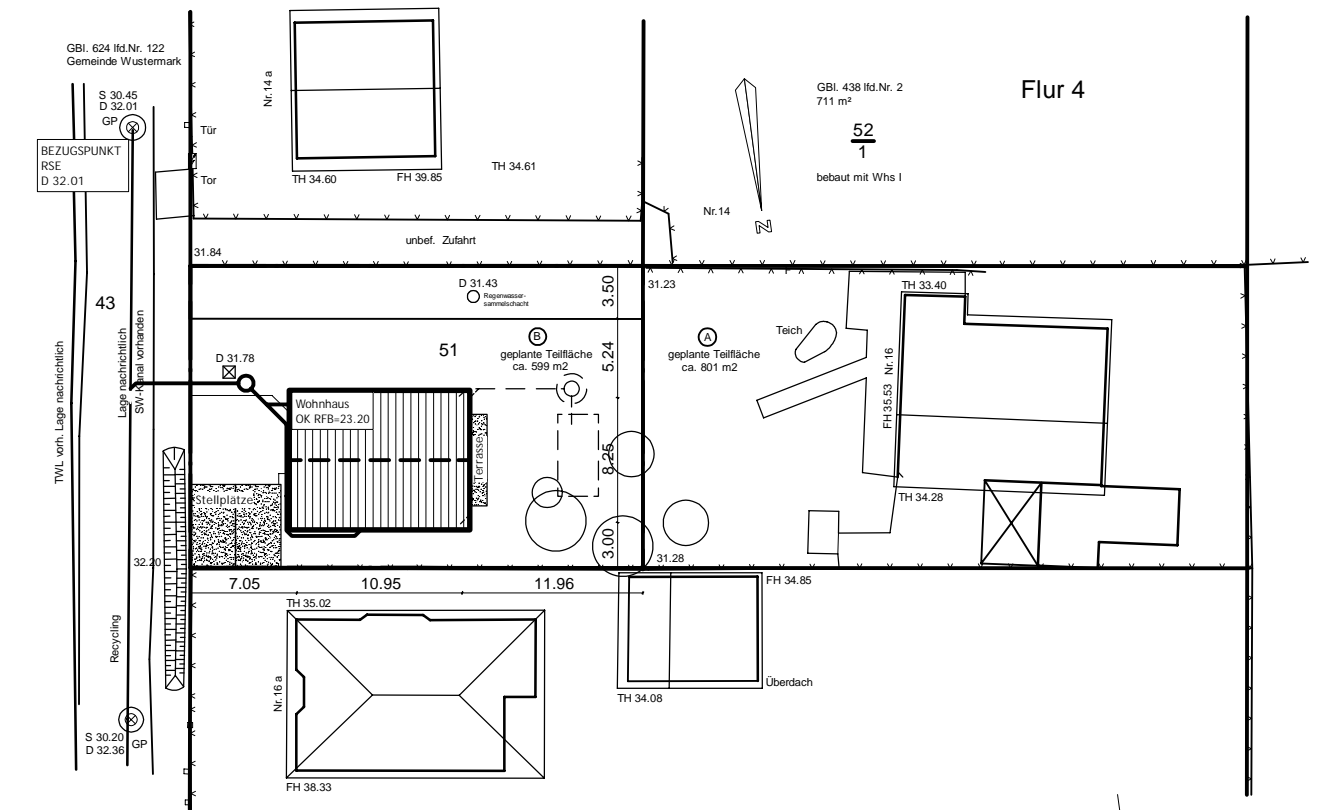

Versorger - Leitungsl.: ca. 9.50 m

Rückstauenebene: -0.19 (32.01 m ü NHN)

## GENEHMIGUNGSPLANUNG

BV:24772      ANSICHTEN      M: 1:100

PROJEKT: Wohnhausneubau mit Stellplätzen

BAUHERR: Putscher, Michaela      Bahnhofstraße 37 b

Putscher, Nils      14624 Dallgow-Döberitz

BAUORT: An der Haarlake 16 b      LANDKREIS: Havelland • GEMARKUNG: Priort

14641 Wustermark (Brandenburg)      FLUR: 4 • FLURSTÜCK: T.v. 51

HERSTELLER: **FINGERHAUS**      35066 • Frankenberg • Austraße 45  
06451 504-0 • <http://www.fingerhaus.de> • [info@fingerhaus.de](mailto:info@fingerhaus.de)

ALLES RICHTIG BEACHT.

GEZ.: Eitz      UNTERSCHRIFT BAUHERR      UNTERSCHRIFT ENTWURFSVERFASER

ARCH.: TKu      Cerstin Arnold

GEPR.: HG      Dipl.-Ing. (FH) Architektin

KB: lBe      Am Bornrain 14, 35099 Burgsdorf

VP: Reinbott, Andreas      [baueing@fingerhaus.de](mailto:baueing@fingerhaus.de)

DATUM: 05.01.2026      V23.1/010321