

Baustellengründung nicht zur Ausführung bestimmt				Blatt-Nr.: VE-003	
Planbezeichnung / Bauteil: VORSTUFEN SCHNITTE					
Bauherrn: Erweiterungsbau Kita Sonnenschein Wustemark Schulstraße 1d, 14641 Wustemark OT Ebnat					
Architekten: BRÜCH + KUNATH ARCHITECTEN Parig m&B Charlotten-Strasse 19 10647 Berlin-Wilmersdorf Tel: 030 307 20 20 Fax: 030 307 1998 20 20 Email: kontakt@bruech-kunath.de					
Statik: Kern Ingenieure Dietrich, Heintz, Kern Dietrich-Str. 122 14487 Potsdam					
Fachplaner: IB Hensch Dietrich, Michael Hensch Innsbrucker Straße 9 14612 Falkensee					
Bauherr: Gemeinde Wustemark Der Bürgermeister Höppnerstraße 1 14642 Wustemark					
Aussenanfragen: Grün + Bau! Landschaftsarchitekten Burgi Haase, Thomas Reischl, Parfomov Chroder Straße 61 10459 Berlin					
Planbezeichnung / Bauteil: VORSTUFEN Schritte Treppen und Bestand				Maßstab: 1:200	
Bauplässe / Gezeichnet: Datum: 06.01.2023				Blatt-Nr.: VE-003	
297 x 840 AL					

AS-1

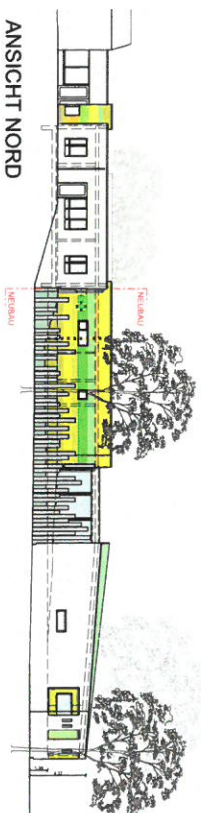

ANSICHT NORD

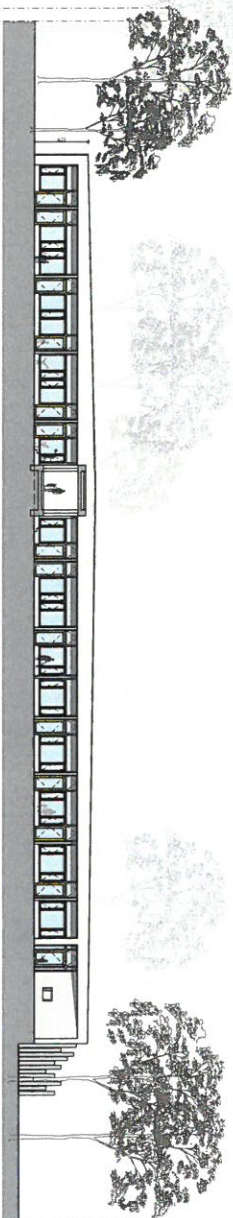

ANSICHT OST

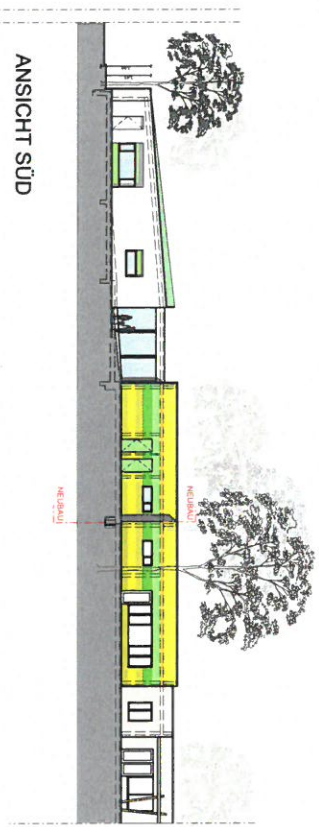

ANSICHT SÜD

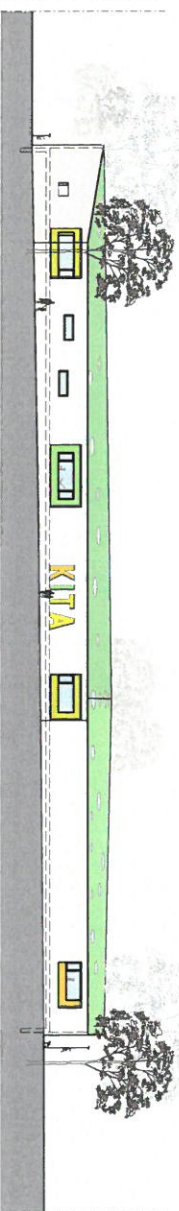

ANSICHT WEST

Baumitabpehlung nicht zur Ausführung bestimmt

Planzeichnung / Bauteil:
VORENTWURF ANSICHTEN

Blatt-Nr.:
VE-003

Bauvorhaben:
Erweiterungsneubau Villa Sonnenschein Westmark
Schulstraße 1d, 14641 Westmark OT Ebnath

Architekten:
BRÜCK + KUNATH ARCHITEKTEN

Praxis:
Dachstuhlstraße 19, 10647 Berlin
Tel.: +49 (0)30 25 00 20
E-Mail: kontakt@brueck-kunath.de

Stadt:
Kein Baugut
Dachstuhlstraße 19
Gebäude-Nr. 122
14642 Potsdam

Fachplaner:
B. Hirsch
Dachstuhlstraße 19
Gebäude-Nr. 122
14642 Potsdam

Außenanlagen:
Geh. + Bunt Landschaftsarchitekten
Geh. + Bunt Landschaftsarchitekten
Geh. + Bunt Landschaftsarchitekten
10436 Berlin

Bauherr:
Gemeinde Westmark
Der Bürgermeister
Hauptstraße 1
14642 Westmark

Index, Datum, Änderungen:

Name:

Planzeichnung / Bauteil:

Maßstab:

VORENTWURF

1:200

Baufeld: (Gezeichnet) Datum: 06.01.2022

Blatt-Nr.:
VE-003

AI

AL

06.01.2022

Grunderwerb

1:200

VE-003