

Ansicht Nord-Ost

**Legende:**

	gepl. Gelände		vorhandene Bauteile/Bestand
	natürliches Gelände		isolierter Schalungsblock
	Beton im Schnitt		Betonfertigteile
	Mauerwerk im Schnitt		
	gepl. Abbruch		

# EINGABEPLAN

Ansicht Nord-Ost M.= 1:100

Neubau eines Wohnhauses mit zwei Wohneinheiten

Gemarkung: Elstal Flurstk.: 18/11 Flur: 002  
Gemeinde: Wustermark / Elstal

Bauherr(in):   
  
Unterschrift: \_\_\_\_\_

Baustelle: Schulstraße  
14641 Wustermark / Elstal

Unterschrift Nachbarn:

xx	Flurstk.: xx
xx	Flurstk.: xx
xx	Flurstk.: xx
xx	Flurstk.: xx
xx	Flurstk.: xx

Änderungen:		
A	Überarbeitung des Lageplans aufgrund Vermessungsplan, Gelände	11.12.2024
B	Stellplätze, Kellertreppe Brüstung, Grundstücksgrenzen im EG	16.12.2024
C	Wärmepumpe, DHHN Angaben, Rettungswege	27.01.2025
D	Treppen, Stellplätze, Nachforderungen	22.02.2025

 Ingenieureleistung & Beratung Werner Spann Osterhofen	<b>Ingenieurleistung &amp; Beratung</b> Bachstraße 33a 94486 Osterhofen Tel: 09932-9598881 Mobil: 0151-16586086 info@ingenieurleistung-beratung.de www.ingenieurleistung-beratung.de	Bauvorlageberechtigt nach BayBO Art. 61, Abs. 2, Nr. 2 und Abs. 9 Bauingenieur Werner Spann Ingenieurkammer Bayern Nr. 46388  Osterhofen, den 22.02.2025  ENTWURFSVERFASSER
---	--	--

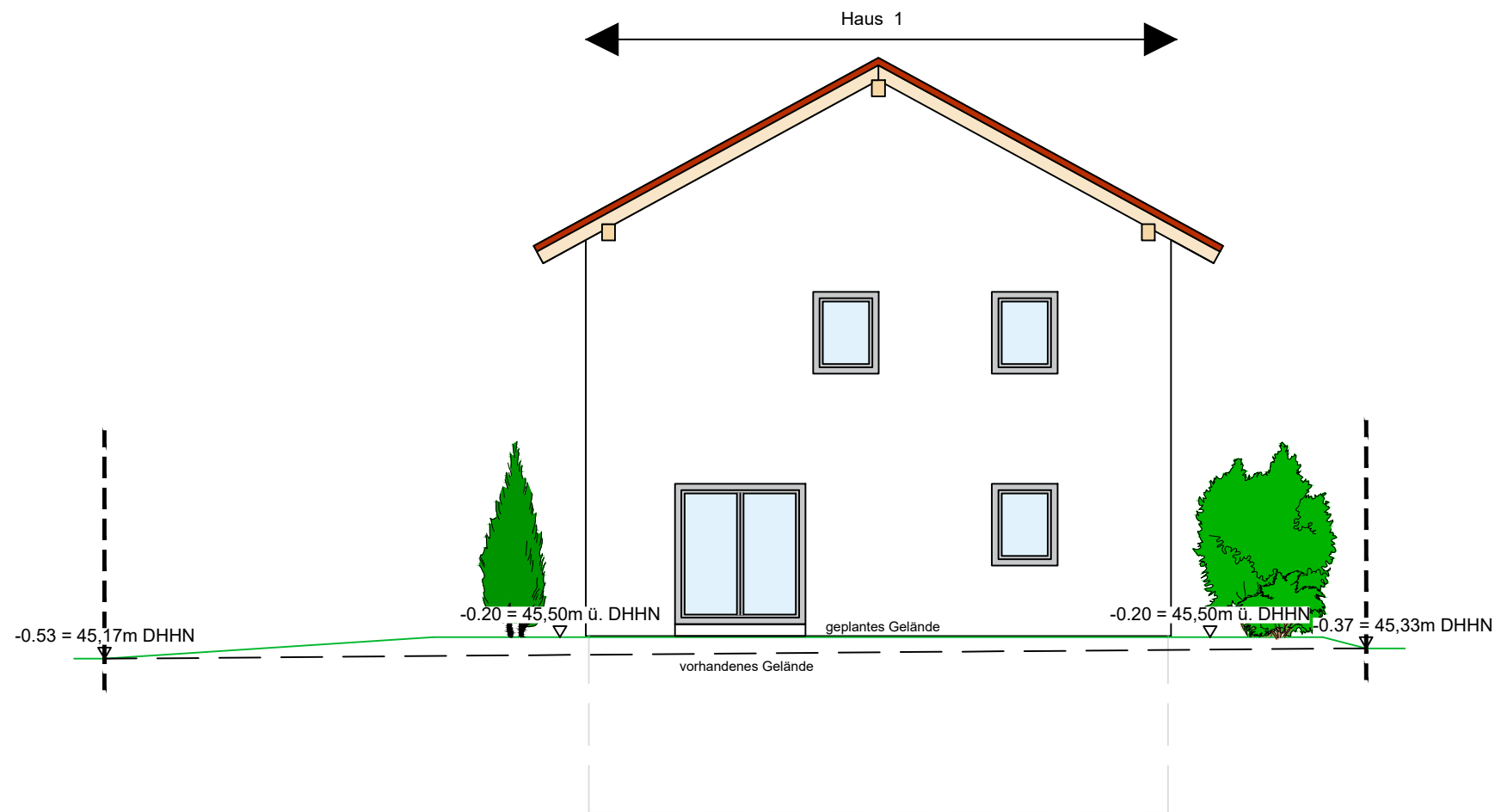

Ansicht Nord-West

**Legende:**

	gepl. Gelände		vorhandene Bauteile/Bestand
	natürliches Gelände		isolierter Schalungsblock
	Beton im Schnitt		Betonfertigteile
	Mauerwerk im Schnitt		
	gepl. Abbruch		

# EINGABEPLAN

Ansicht Nord-West M.= 1:100

Neubau eines Wohnhauses mit zwei Wohneinheiten

Gemarkung: Elstal Flurstk.: 18/11 Flur: 002  
Gemeinde: Wustermark / Elstal

Bauherr(in):   
Unterschrift: \_\_\_\_\_

Baustelle: Schulstraße  
14641 Wustermark / Elstal

Unterschrift Nachbarn:

xx	Flurstk.: xx
xx	Flurstk.: xx
xx	Flurstk.: xx
xx	Flurstk.: xx
xx	Flurstk.: xx

Änderungen:		
A	Überarbeitung des Lageplans aufgrund Vermessungsplan, Gelände	11.12.2024
B	Stellplätze, Kellertreppe Brüstung, Grundstücksgrenzen im EG	16.12.2024
C	Wärmepumpe, DHHN Angaben, Rettungswege	27.01.2025
D	Treppen, Stellplätze, Nachforderungen	22.02.2025

 Ingenieurlistung & Beratung Werner Spann Osterhofen	<b>Ingenieurleistung &amp; Beratung</b> Bachstraße 33a 94486 Osterhofen Tel: 09932-9598881 Mobil: 0151-16586086 info@ingenieurleistung-beratung.de www.ingenieurleistung-beratung.de	Bauvorlageberechtigt nach BayBO Art. 61, Abs. 2, Nr. 2 und Abs. 9 Bauingenieur Werner Spann Ingenieurkammer Bayern Nr. 46388  Osterhofen, den 22.02.2025  ENTWURFSVERFASSER
---	--	--

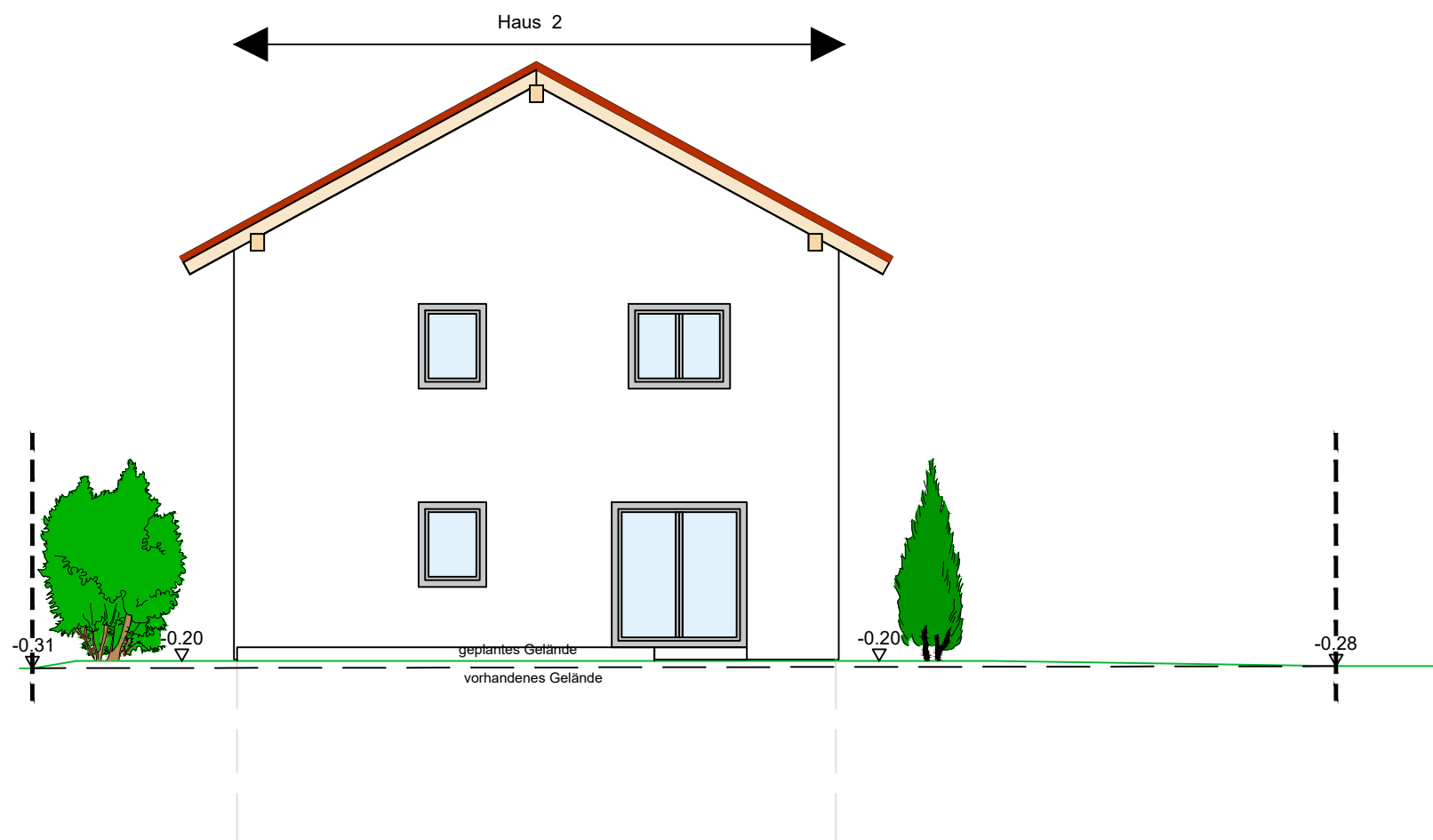

Ansicht Süd-Ost

Legende:

	gepl. Gelände		vorhandene Bauteile/Bestand
	natürliches Gelände		isolierter Schalungsblock
	Beton im Schnitt		Betonfertigteile
	Mauerwerk im Schnitt		
	gepl. Abbruch		

# EINGABEPLAN

Ansicht Süd-Ost M.= 1:100

Neubau eines Wohnhauses mit zwei Wohneinheiten

Gemarkung: Elstal Flurstk.: 18/11 Flur: 002  
Gemeinde: Wustermark / Elstal

Bauherr(in):

Unterschrift: \_\_\_\_\_

Baustelle: Schulstraße  
14641 Wustermark / Elstal

Unterschrift Nachbarn:

xx	Flurstk.: xx
xx	Flurstk.: xx
xx	Flurstk.: xx
xx	Flurstk.: xx
xx	Flurstk.: xx

Änderungen:

A	Überarbeitung des Lageplans aufgrund Vermessungsplan, Gelände	11.12.2024
B	Stellplätze, Kellertreppe Brüstung, Grundstücksgrenzen im EG	16.12.2024
C	Wärmepumpe, DHHN Angaben, Rettungswege	27.01.2025
D	Treppen, Stellplätze, Nachforderungen	22.02.2025

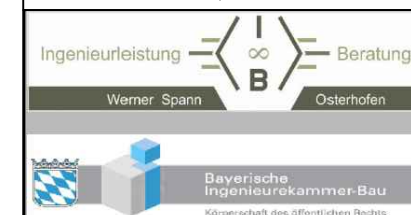

Ingenieurleistung & Beratung

Bachstraße 33a  
94486 Osterhofen  
Tel: 09932-9598881  
Mobil: 0151-16586086

info@ingenieurleistung-beratung.de  
www.ingenieurleistung-beratung.de

Bauvorlageberechtigt nach  
BayBO Art. 61, Abs. 2, Nr. 2 und Abs. 9  
Bauingenieur Werner Spann  
Ingenieurkammer Bayern Nr. 46388

Osterhofen, den 22.02.2025

ENTWURFSVERFASSER

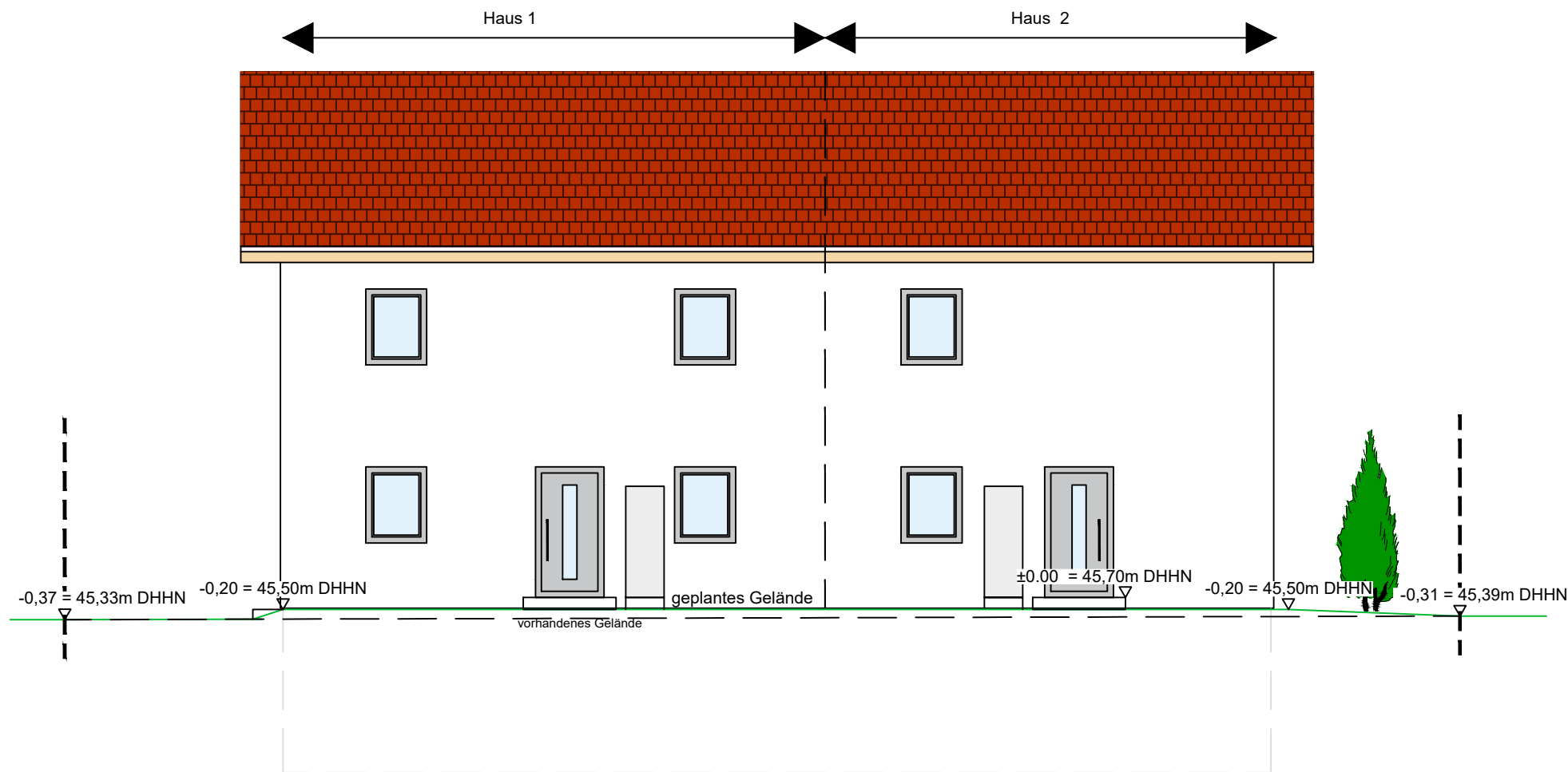

Schnitt Süd-West

**Legende:**

gepl. Gelände	vorhandene Bauteile/Bestand
natürliches Gelände	isolierter Schalungsblock
Beton im Schnitt	Betonfertigteile
Mauerwerk im Schnitt	
gepl. Abbruch	

# EINGABEPLAN

Ansicht Süd-West M.= 1:100

Neubau eines Wohnhauses mit zwei Wohneinheiten

Gemarkung: Elstal Flurstk.: 18/11 Flur: 002  
Gemeinde: Wustermark / Elstal

Bauherr(in):

Unterschrift:

Baustelle: Schulstraße  
14641 Wustermark / Elstal

Unterschrift Nachbarn:

xx	Flurstk.: xx
xx	Flurstk.: xx
xx	Flurstk.: xx
xx	Flurstk.: xx
xx	Flurstk.: xx

Änderungen:		
A	Überarbeitung des Lageplans aufgrund Vermessungsplan, Gelände	11.12.2024
B	Stellplätze, Kellertreppe Brüstung, Grundstücksgrenzen im EG	16.12.2024
C	Wärmepumpe, DHHN Angaben, Rettungswege	27.01.2025
D	Treppen, Stellplätze, Nachforderungen	22.02.2025

<b>Ingenieurleistung &amp; Beratung</b> Bachstraße 33a 94486 Osterhofen Tel: 09932-9598881 Mobil: 0151-16586086 info@ingenieurleistung-beratung.de www.ingenieurleistung-beratung.de	Bauvorlageberechtigt nach BayBO Art. 61, Abs. 2, Nr. 2 und Abs. 9 Bauingenieur Werner Spann Ingenieurkammer Bayern Nr. 46388 Osterhofen, den 22.02.2025 ENTWURFSVERFASSER
--	---