

▽ Höhenkoten Bestand  
▽ Höhenkoten Planung +/- 0,00 = 35,00

Bauantrag . Fertigung

Neubau W+  
Gewerbehof 01 (Südwest)  
Landkreis Havelland  
14641 Wustermark  
Gemarkung: Wustermark Flurnummer: 2

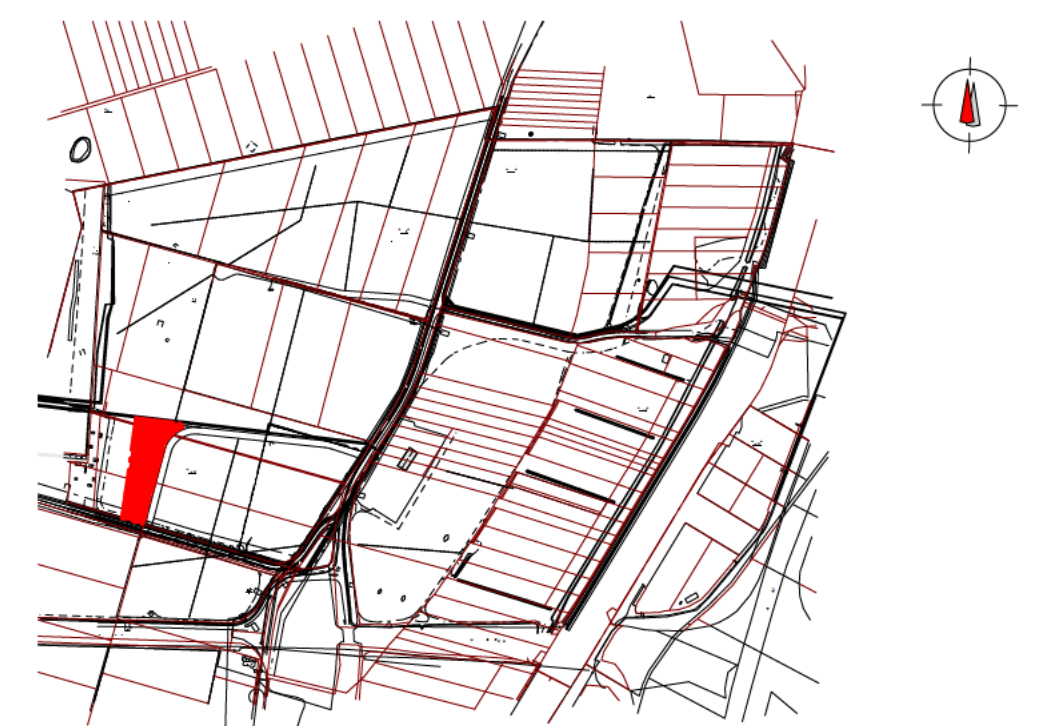

Bei Maßnahmen am Bestand sind alle Maße und Angaben vom Ausführenden verantwortlich zu prüfen!

Bauherr	
Grundbesitzer	
Christian Borghoff	
Dipl. Ing. Architekt, AK BY 179 455	
Tel. 089 / 324 70 - 316	
Architekt	

BA-S + AN	Plannr. 07
Zeichnungsnummer	Index
1:100	1062005301
Mallab:	Objektnummer
31.01.2025	Christian Borghoff
Erstellungsdatum	Dipl. Ing. Architekt
	Gezeichnet



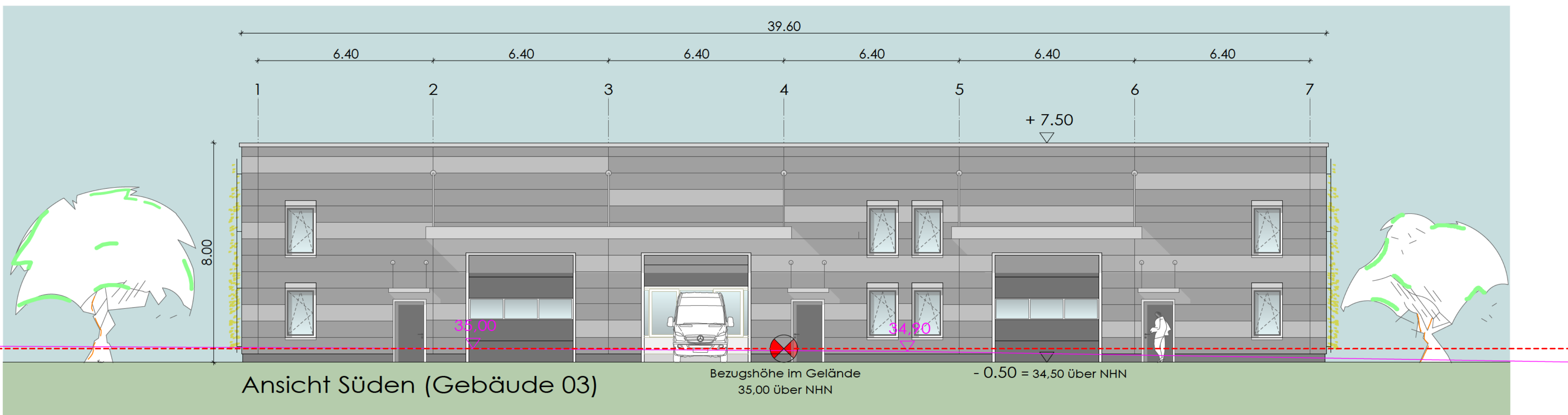
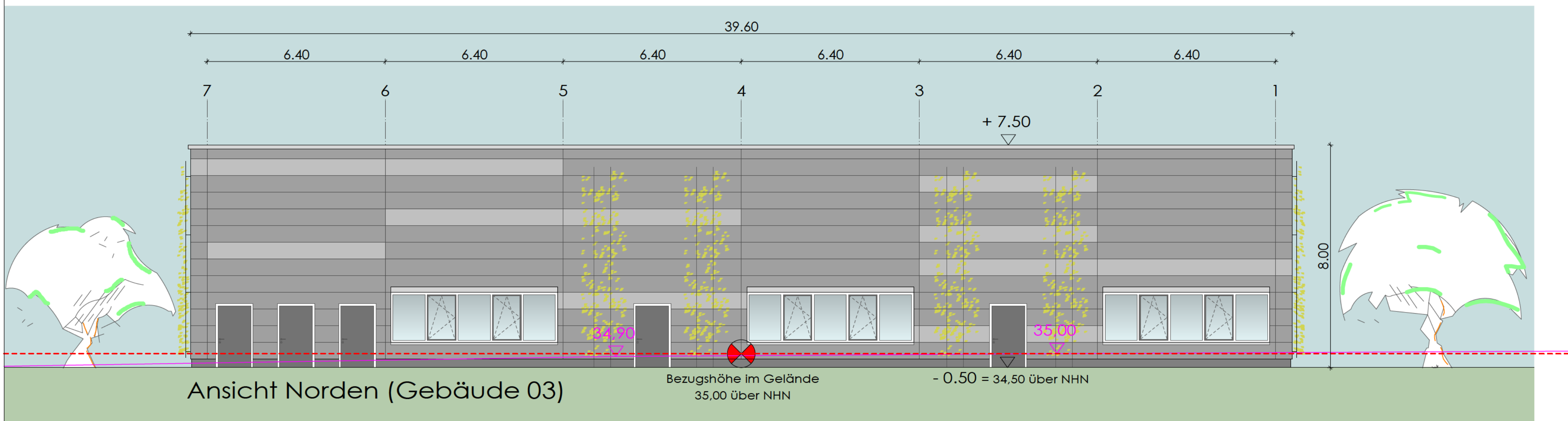
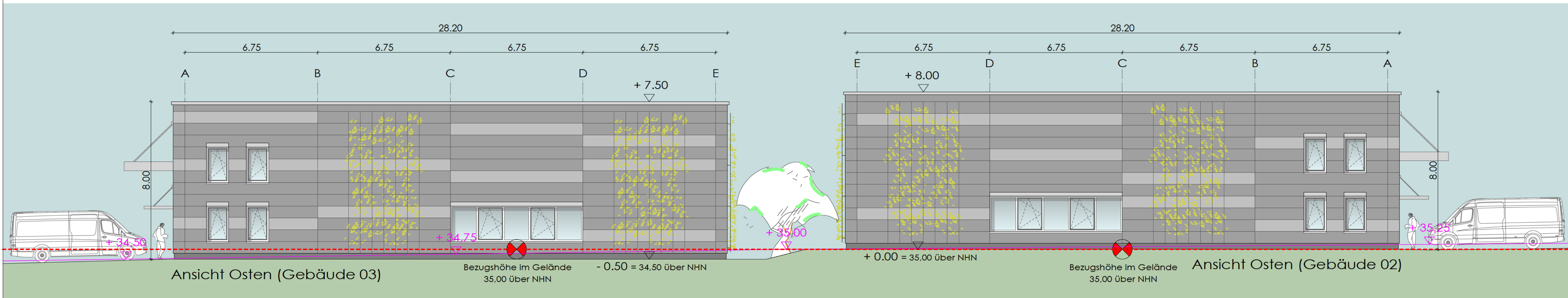
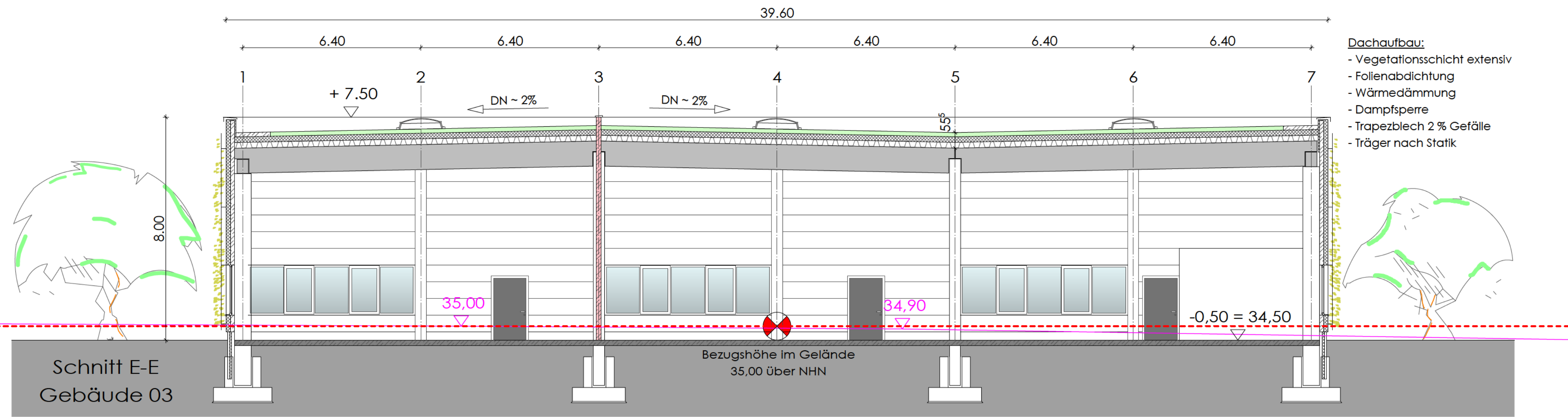
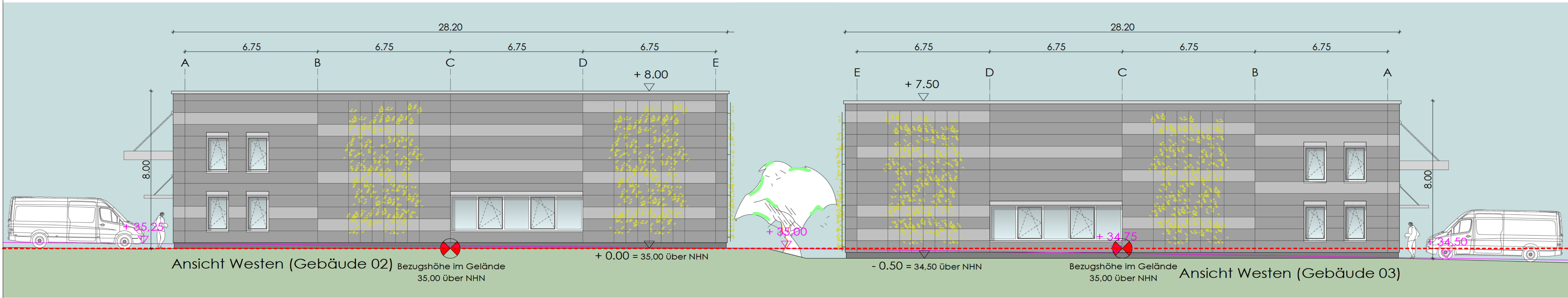
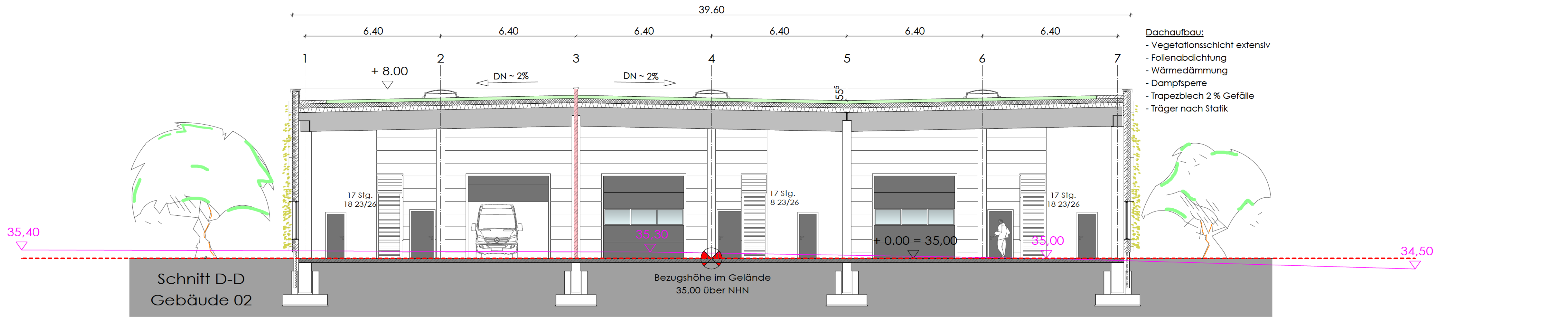
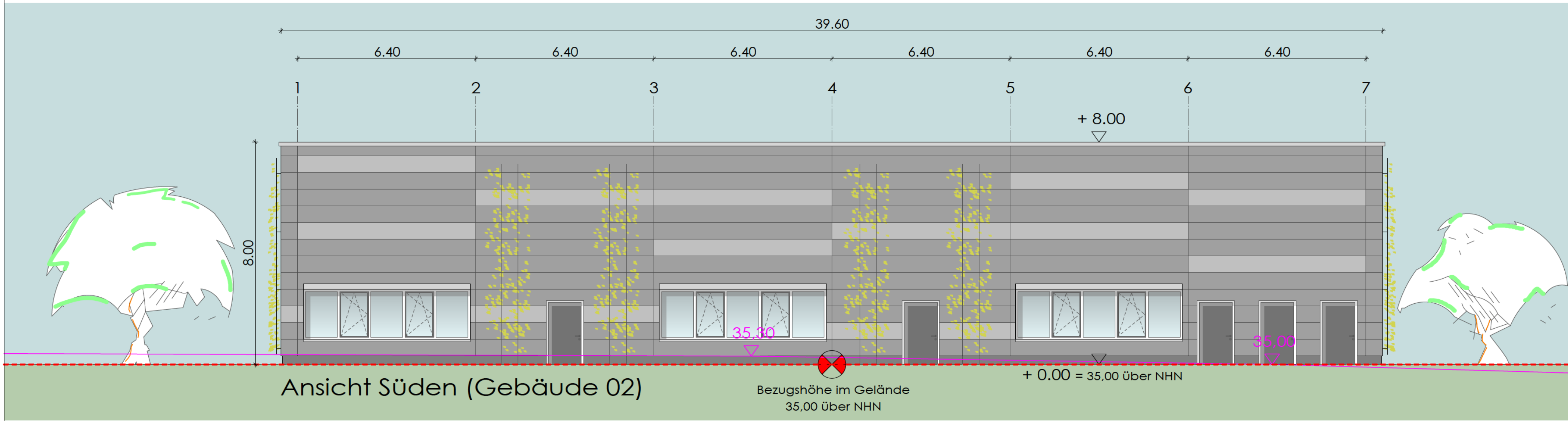
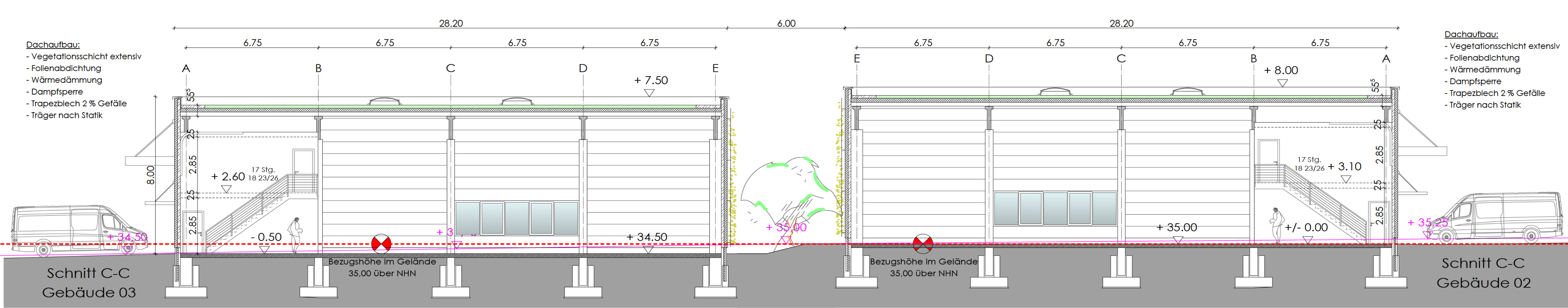
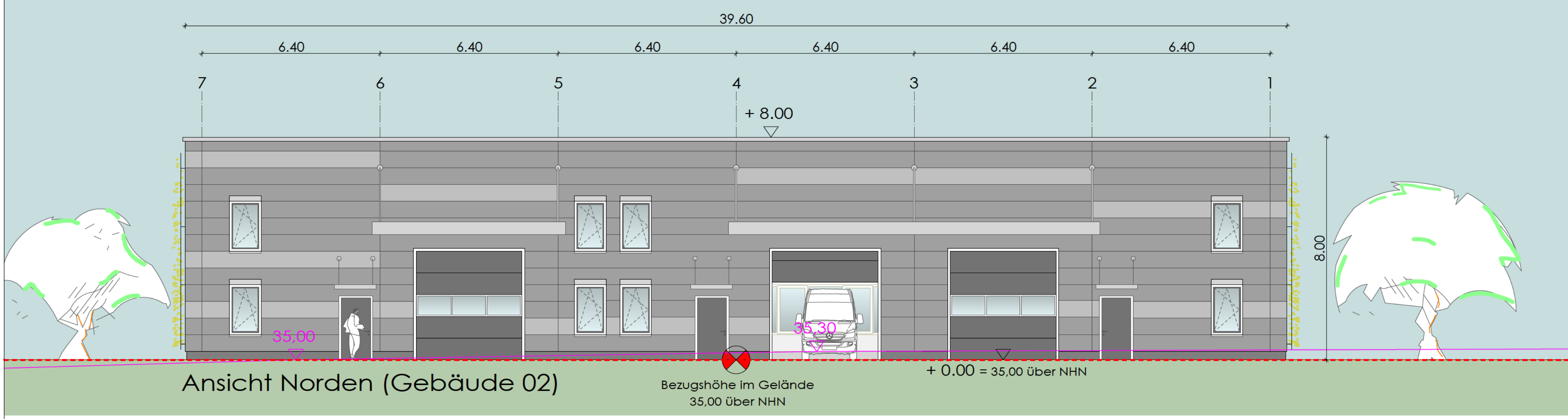

▽ Höhenkoten Bestand  
▽ Höhenkoten Planung +/- 0,00 = 35,00

Bauantrag . Fertigung

Neubau W+  
Gewerbehof 01 (Südwest)  
Landkreis Havelland  
14641 Wustermark  
Gemarkung: Wustermark Flurnummer: 2

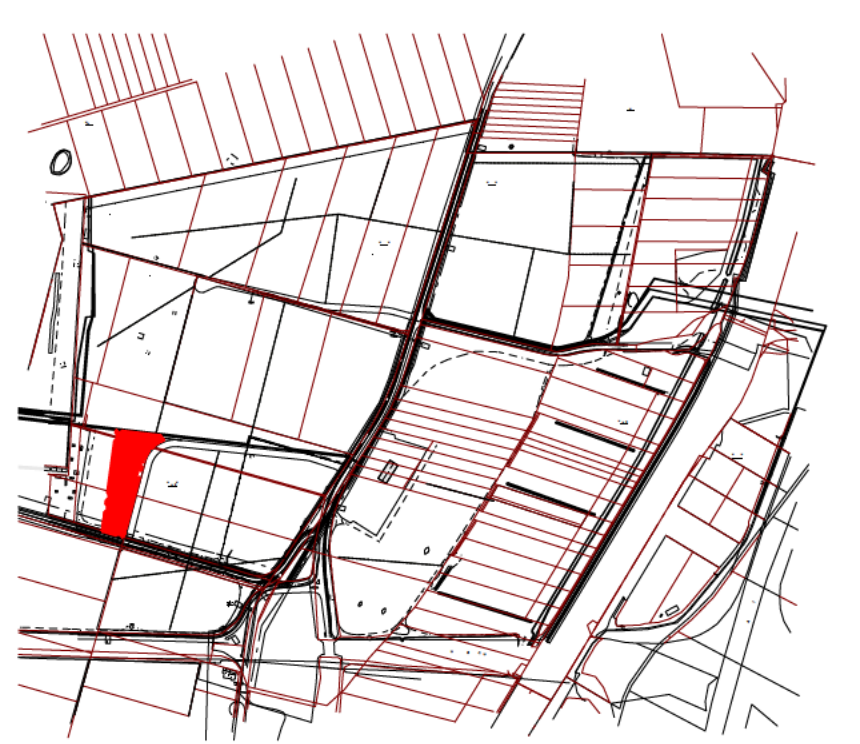

Bei Maßnahmen am Bestand sind alle Maße und Angaben vom Ausführenden verantwortlich zu prüfen

Zeichnungsnummer  
Index  
Grundbesitzer  
Christian Borghoff  
Dipl.-Ing. Architekt, AG, BY 179 455  
Tel.: 089 / 324 70 - 316  
Architekt

Schnitte + Ansichten  
Gebäude 02 + 03  
Anpassung 13.08.2025

BA-S + AN  
1:100  
Maßstab  
31.01.2025  
Erstellungsdatum  
Plannr. 08  
1062005301  
Christian Borghoff  
Dipl.-Ing. Architekt  
Gezeichnet



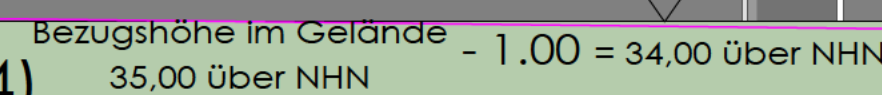
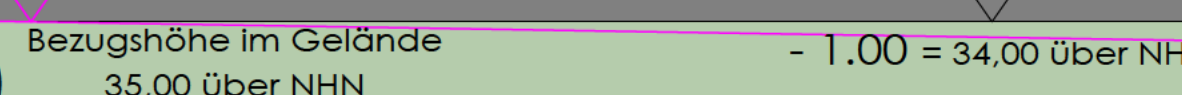
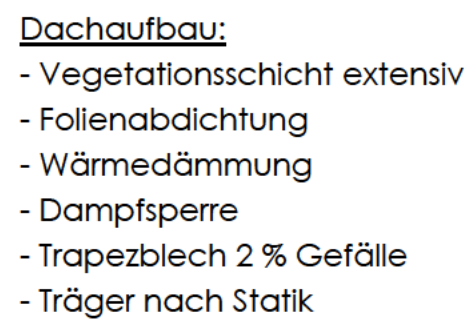
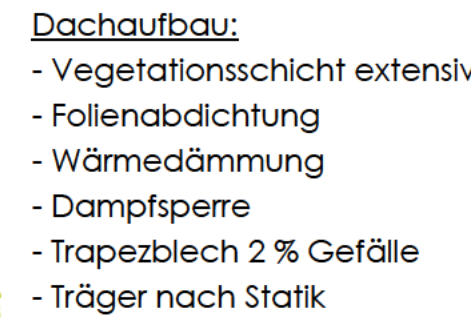

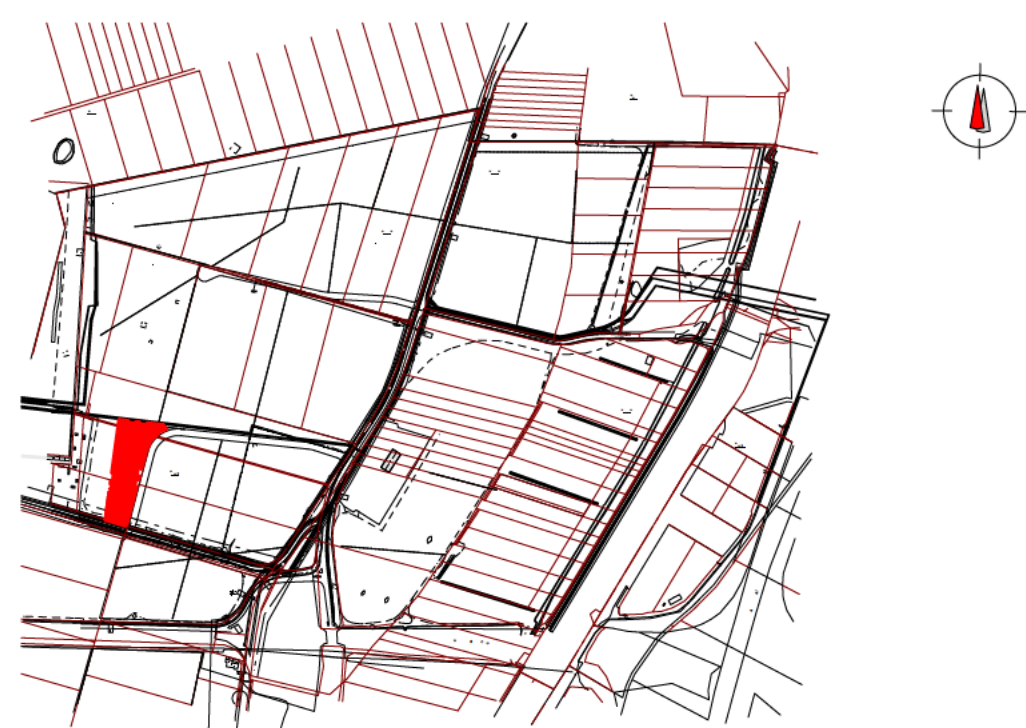

▽ Höhenkoten Planung +/- 0,00 = 35,00

Neubau W+  
Gewerbefl. 01 (Südwest)  
Landkreis Havelland  
14641 Wustermark  
Gemarkung: Wustermark    Flurnummer: 2

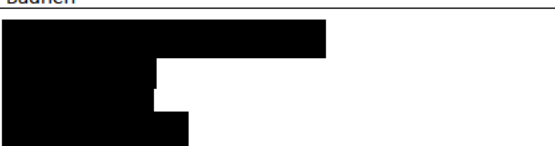

Bei Maßnahmen am Bestand sind alle Maße und Angaben vom Ausführenden verantwortlich zu prüfen!

	
Bauherr	
	
Grundeigentümer	
Christian Borghoff Dipl. Ing. Architekt, AK BY 179 455 Tel. 089 / 324 70 - 316	
Architekt	

BA-S + AN	Plannr. 09
Zeichnungsnummer	Index
1:100	1062005301
Maßstab	Objektnummer
31.01.2025	Christian Borghoff Dipl Ing Architekt
Erstellungsdatum	Gezeichnet

Schnitte + Ansichten Geb. 04  
Anpassung 13.08.2025