

Detail Bushaltestelle 2

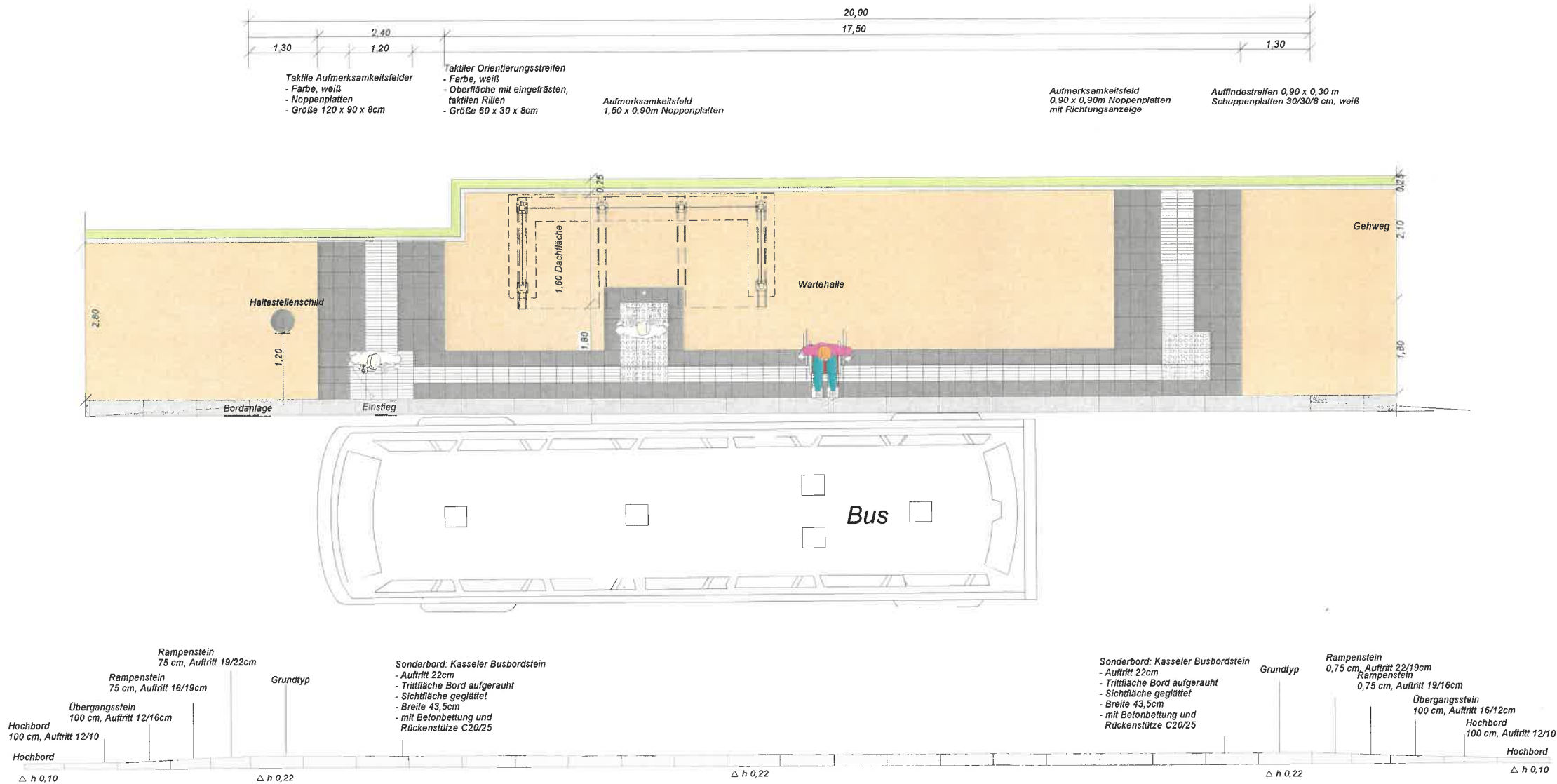

Nr.		Art der Änderung		Datum	
Bauherr:					
		Gemeinde Wustermark Hoppenrader Allee 1 14641 Wustermark			
Ausführungsplanung					
Planer:		Unterlage:		14.2	
		Blatt Nr.:		2	
PST GmbH Eisenbahnstraße 26 14542 Werder (Havel)		Tel.: 0 33 27 57 44 2 - 0 Fax: 0 33 27 57 44 2 - 10 Mail: ing@pst-gmbh.de		Lagebezug: -- Höhenbezug: --	
Projektnummer-/Projekt: 21350		Datum		Name	
Knotenpunktausbildung		bearbeitet		12/2023 Fiedler	
Rosa-Luxemburg-Allee/		geprüft		12/2023 Schulz	
Bahnhofstraße/ Radelandberg		Maßstab:		1: 50	
Gemeinde Wustermark, OT Elstal		Detail Bushaltestelle 2			
Plangrundlage:					
Blattgröße: 520 mm x 820 mm					

Trinkwasserschutzzone III

Achtung!
Erdgashochdruckleitung im Baugebiet!