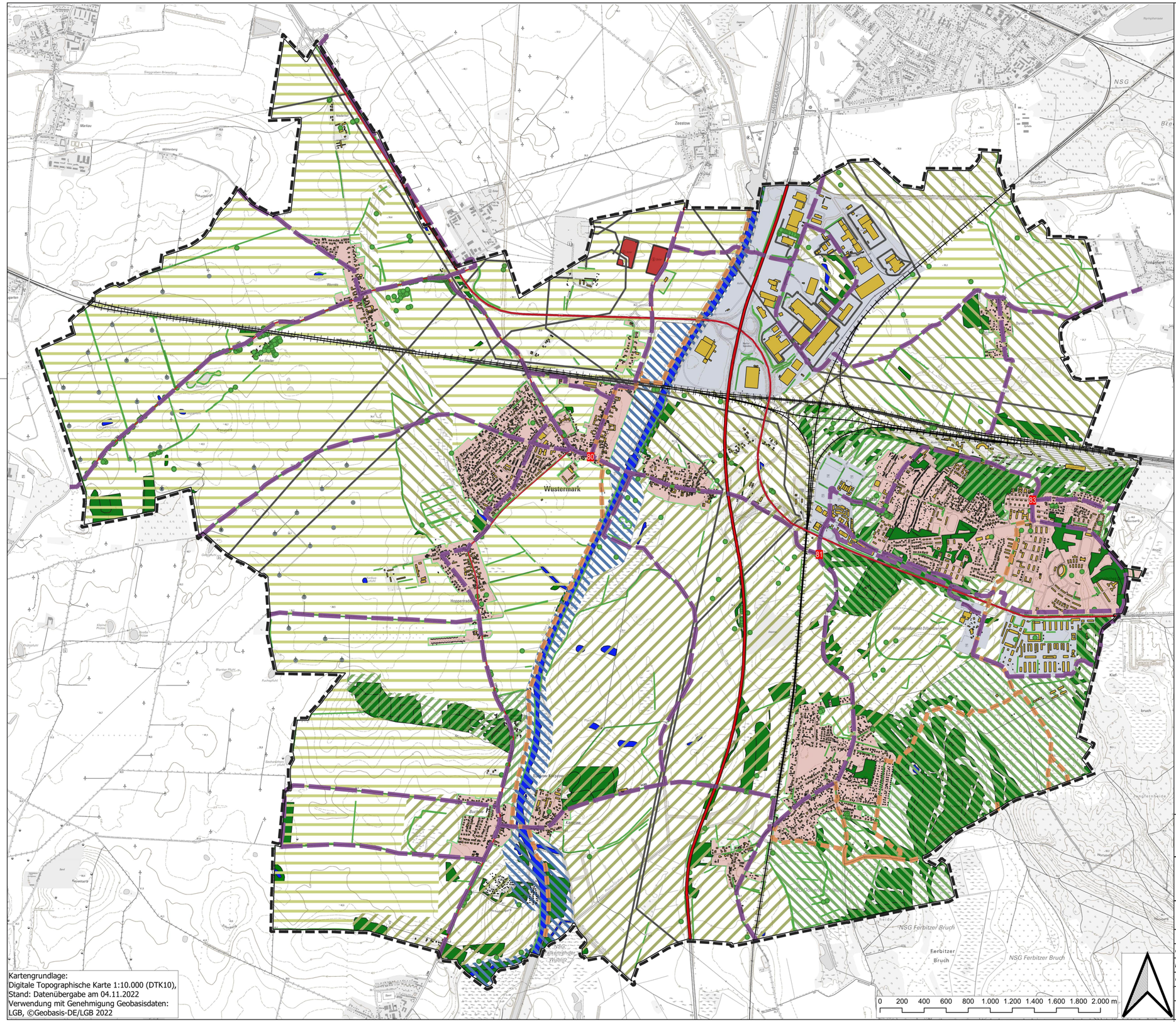

Kartengrundlage:
Digitale Topographische Karte 1:10.000 (DTK10),
Stand: Datenübergabe am 04.11.2022
Verwendung mit Genehmigung Geobasisdaten:
LGB, ©Geobasis-DE/LGB 2022

Karte 6: Landschaftsbild / Erholungsnutzung

Landschaftsbildtyp (Erlebniswirksamkeit)

- Halboffenland, strukturreich, stark reliefiert (sehr hoch)
- Halboffenland, strukturreich, schwach reliefiert (hoch)
- gewässerbezogenes Halboffenland, strukturreich, schwach reliefiert (hoch)
- Offenland, strukturreich, stark reliefiert (mittel-hoch)
- Offenland, strukturreich, schwach reliefiert (mittel-hoch)
- Offenland, strukturarm, schwach reliefiert (eingeschränkt-mittel)
- Siedlungsflächen, durchgrünt (mittel-hoch)
- großflächige Industrie- und Gewerbeflächen (gering)

Bestand: Strukturierende und belebende Landschaftselemente

- Wälder / Gehölze
- Gewässer
- Alleen / Baumreihen / Hecke nmit Überschirmung
- Einzelbäume

Bestand: Störende Landschaftsbestandteile / beeinträchtigende Nutzungen

- Störungen durch Autobahntrasse
- Störungen durch viel befahrene Straßen
- Störungen durch viel befahrene Bahnlinien
- visuelle Störungen durch Freileitungstrassen
- visuelle Störungen durch Windkraftanlagen
- visuelle Ströungen durch größere Gebäude
- visuelle Störungen durch Freiflächen-Photovoltaikanlagen

Bestand: Erholungswirksame Einrichtungen

- Radwege
- 80 Knoten_Symbol
- Wanderwege

Quellenangaben s. Bericht Kap. 8

Auftraggeber
Gemeinde Wustermark
Hoppenrader Allee 1
D-14641 Wustermark

Auftragnehmer
ifs. GmbH
Institut für Freiraum und Siedlungsentwicklung
Großenhainer Str. 15
D-01097 Dresden

Lagebezug:	ETRS89 Zone 33	**Höhenbezug:**	DHHN2016
Landkreis:	Havelland	**Gemeinde:**	Wustermark
Gemarkung:	diverse	**Flurstück:**	diverse

	Datum	Name	Unterschrift
Gezei.	13.03.23	Bemmerer	
Bearb.	13.03.23	Bemmerer	
Gepr.	13.03.23	Dr.Schmidt	

Landschaftsplan
der Gemeinde Wustermark

Karte 6: Landschaftsbild / Erholungsnutzung

Auftragsnr.: 21-14	**Plan-Nr.:** Karte 6	**Maßstab** (m, cm) 1:20.000	**Blatt** 1
Phase: Entwurf	**Ers. f.:**		