

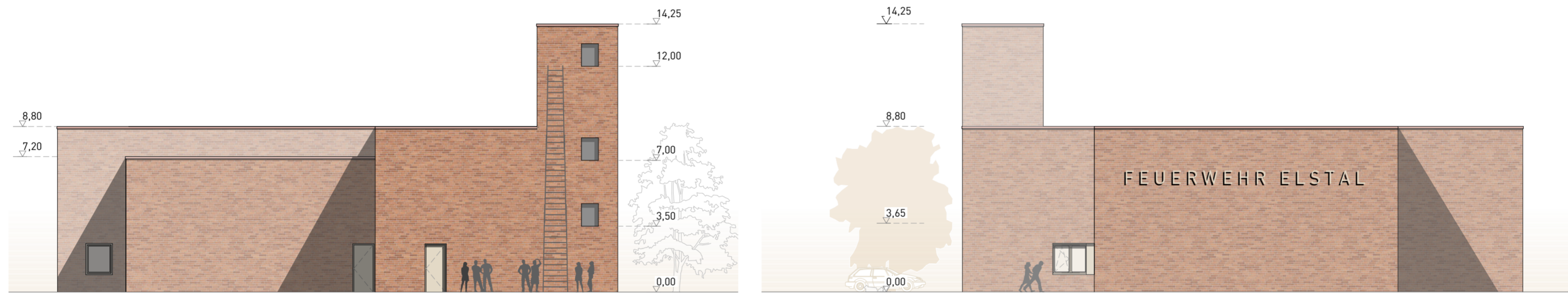

Ansicht Ost



Ansicht Süd

Ansicht Nord



Ansicht West

ARCHITEKT  
**bbp : architekten**  
bbp : architekten gmbh  
Wolliner Str. 18 10435 Berlin  
telefon 030 235 986 763  
berlin@bbp-architekten.de



BAUHERR  
Gemeinde Wustermark  
Hoppenrader Allee 1  
14641 Wustermark

PROJEKT  
**25-09** Neubau Feuerwache Elstal  
**FWET**  
Bahnhofstraße  
14641 Wustermark OT Elstal

PLANINHALT  
Hochbauplanung  
Ansichten

PLANKÖRPER 420x297 cm  
MASSSTAB 1:200

PLANUMMER  
INDEX V00  
bbp

**VORABZUG**  
Stand: 30.03.2026